



会報

信州中野商工会議所

Vol.492

June 2026

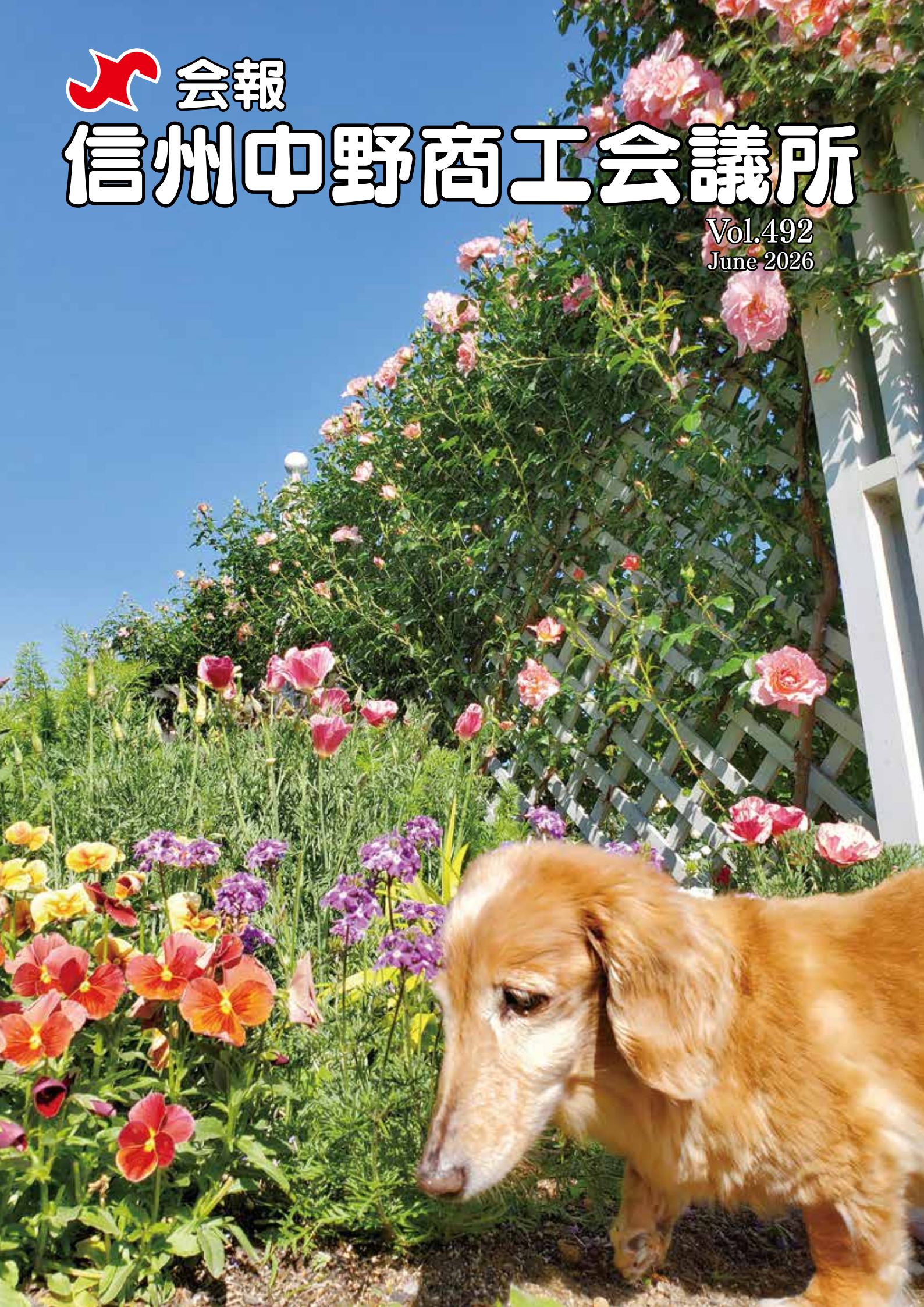

商品券の使用期限(5/31まで)が過ぎました。
換金はお忘れのないようにご注意ください。

第6弾中野市地域支え合い商品券 換金方法などについてのご案内

換金の窓口開設は、前回同様に毎週木曜日です。

換金期間	～2026/6/25（最終日）
換金日	毎週木曜日の午前 9:30～午後 3:30
換金会場	信州中野商工会議所会館 多目的ホール
振込日	6/12・6/26・7/10（最終日）



お問合せ先

取扱事業者登録・換金について…信州中野商工会議所総務課 TEL：22-2191

商品券の発行・配布について……中野市企画財政課政策推進係 TEL：22-2111（内線 216）

換金スケジュールカレンダー

■ 換金日 ■ 振込日

2026年6月						
日	月	火	水	木	金	土
	1	2	3	4	5	6
7	8	9	10	11	12	13
14	15	16	17	18	19	20
21	22	23	24	25	26	27
28	29	30				



CONTENTS

- 2・中野市地域支え合い商品券の換金について
- 3・支援メニュー
 - ・WEBセミナー
- 4・中野市製造業景況調査報告
- 5・各団体総会開催
- 6・アクサ生命保険(株)広告
- 7・L O B O 調査、健康診断のご案内、Y E G 通信
- 8・会社とわたし
 - ・新入会員紹介

●信州中野商工会議所

〒383-0022
長野県中野市中央1-7-12
TEL 0269-22-2191
FAX 0269-26-7007

E-mail: info@nakanocci.or.jp
発行人:池田喜芳 編集人:矢野 浩
発行:令和8年6月1日(毎月1日発行)



支援メニュー

支援策	内容・補助額等	お問合せ先																							
空き店舗活用 チャレンジ 等支援事業 補助金 	対象 ・市内の空き店舗を活用しようとする者（事業拡大による2店舗目の出店にも適用可） ・集客力向上のため既存店舗を改修しようとする者（事業拡大、業種転換に係る改修も含む） 補助率・限度額等	中野市経済部 商工観光課 商工労政係 ☎0269-22-2111 （内線 258）																							
	<table border="1"> <thead> <tr> <th></th> <th>区分</th> <th>指定地域 (中心拠点エリア)</th> <th>その他地域</th> </tr> </thead> <tbody> <tr> <td rowspan="2">空き店舗改修補助</td> <td>新規出店</td> <td>1 / 2 (上限150万円)</td> <td>1 / 2 (上限125万円)</td> </tr> <tr> <td>出店拡大</td> <td>1 / 3 (上限125万円)</td> <td>1 / 3 (上限100万円)</td> </tr> <tr> <td rowspan="2">賃借料補助※</td> <td>新規出店</td> <td>2 / 3 (上限100万円)</td> <td>2 / 3 (上限75万円)</td> </tr> <tr> <td>出店拡大</td> <td>1 / 2 (上限75万円)</td> <td>1 / 2 (上限50万円)</td> </tr> <tr> <td>既存店舗改修補助</td> <td colspan="3">1 / 3 (上限100万円) (同一店舗につき1回限り)</td> </tr> </tbody> </table>			区分	指定地域 (中心拠点エリア)	その他地域	空き店舗改修補助	新規出店	1 / 2 (上限150万円)	1 / 2 (上限125万円)	出店拡大	1 / 3 (上限125万円)	1 / 3 (上限100万円)	賃借料補助※	新規出店	2 / 3 (上限100万円)	2 / 3 (上限75万円)	出店拡大	1 / 2 (上限75万円)	1 / 2 (上限50万円)	既存店舗改修補助	1 / 3 (上限100万円) (同一店舗につき1回限り)			
			区分	指定地域 (中心拠点エリア)	その他地域																				
	空き店舗改修補助		新規出店	1 / 2 (上限150万円)	1 / 2 (上限125万円)																				
			出店拡大	1 / 3 (上限125万円)	1 / 3 (上限100万円)																				
賃借料補助※	新規出店	2 / 3 (上限100万円)	2 / 3 (上限75万円)																						
	出店拡大	1 / 2 (上限75万円)	1 / 2 (上限50万円)																						
既存店舗改修補助	1 / 3 (上限100万円) (同一店舗につき1回限り)																								
※1年間限度、コミュニティ施設は3年間限度																									

様々なビジネスの悩みを 長野県産業支援機構の「専門家派遣事業」 専門家が解決します。

「新事業を始めたいが計画の立て方がわからない」「SNSを活用して販促を強化したい」「現場の生産性を上げたい」……。そんな経営上の課題を抱えていませんか？ 公益財団法人長野県産業振興機構では、中小企業・創業予定者の皆様の課題解決に向け、経験豊富な専門家を直接派遣する「専門家派遣事業」を実施しています。

項目	内容
支援内容	経営、技術、デジタル化、販路開拓、労務、商品開発等の課題解決に向けた助言
派遣対象	長野県内に事業所がある中小企業、または創業予定者
派遣回数	年度内に1課題につき、最大18単位（36時間）まで
受付期間	随時受付（ただし、年度予算の範囲内で実施）
特徴	専門家の指定がない場合は、要望に沿った方を紹介可能



利用枠	対象となる事業者	最大単位	利用者負担金
創業者枠	創業予定または創業1年未満の者	9単位	無料
小規模事業者枠	小規模事業者 従業員20人以下（商業・サービス業は5人以下）	12単位	費用の4分の1
成長支援枠	売上10億円超えを目指す中小企業者	18単位	費用の4分の1
一般枠	上記に該当しないが、経営向上を目指す意欲がある者	12単位	費用の2分の1

※派遣に要する費用は派遣時間1単位（2時間）につき19,800円（税込）の専門家への謝金です。

商工会議所WEBセミナー開催中

令和9年3月31日まで

商工会議所が主催するインターネット・セミナーです。会社や自宅から観たいセミナーがいつでも視聴できます。忙しくてセミナーや研修会に参加できない方などに最適です。お気軽にご利用ください。動画コンテンツが600本あります。コンテンツは随時更新されていきます。

会議所ホームページもしくはQRコードから、次のアカウントを入力の上、ご視聴ください。
 ID: k0817 (kは小文字です)
 PW: 2191



長野県よろず支援拠点オンラインセミナー

事前予約制

先着順

参加無料

申込方法 → <https://nagano-yorozu.go.jp/contact>

※ご相談内容欄に必ず現在お悩みやお困りのこと、知りたいこと等をご記入ください。

申込期限 → 開催日の前日まで

※キャンセルの場合は必ず前日までにお知らせください。

中小企業・小規模事業者又はそれに類する方、創業予定者が対象のセミナーです。

※写真、動画撮影、録音不可となります。
 オンラインセミナーの内容はQRコードよりご覧ください。



中野市 製造業 景況調査

(実績)
令和8年1月-3月期
(見通し)
令和8年4月-6月期

業況判断D-1は14期ぶり改善も、中東情勢による原材料の高騰や調達困難、需要停滞で先行きは予断を許さず

当所では中野市の製造業の景気動向を把握するために四半期ごとに景況調査を実施しております。令和8年1月～3月期調査の結果のとおりまとめができましたので報告します。調査企業数20社



概況

当市製造業の業況判断D-1は、令和4年7-9月期から14期連続(3年9ヵ月)と長期にわたりマイナス値で推移していたが、令和8年1-3月期よりプラスに転じた。

業況は、かつてない不透明な経営環境に置かれている。特に、緊迫化する中東情勢を起点としたエネルギー価格の高騰が市内の製造現場を直面している。原油価格の上昇は、輸送コストのみならず、プラスチックや合成樹脂といった「原油由来の原材料」の直接的なコストアップを招いており、製造原価を押し上げている要因となっている。

材料メーカーからは、原油供給の不安定化を理由とした「購入制限」や「出荷調整」の通告があり、入手困難な状況が常態化しつつある。今後、受注があっても製品を作れない、あるいは納期遅延が発生するといった事態が予想され、今後の経営状況そのものに負の影響を及ぼす可能性が高いと考えられる。また、材料の高騰分を吸収しきれない企業が多く、収益性は著しく圧迫されており、先行きは極めて不透明である。

コスト増を販売価格に適正に反映できていない企業もあり、価格転嫁が追い付

いていない、あるいは価格転嫁に応じてもらえないケースがある。このため、取引先との関係性を今後どのようにしていくべきなのか検討していく必要性があるとの声もある。

昨今の世界情勢を鑑みると現状の供給網に依存し続けることは、企業にとってリスクが大きい。このため、特定の地域やルートに依存しない多角的な調達ネットワークの構築は、もはや単なるリスク分散ではなく、企業の存続を左右する最重要戦略である。

前年同期比における業況判断D-1は、前年同期(令和7年1-3月期)調査と比較してプラス15.0ポイントである。調査対象企業のうち業況が「改善」との回答が8社(40.0%)、「不変」との回答が4社(20.0%)、「悪化」との回答が8社(40.0%)であった。

令和8年4-6月期見通し業況判断D-1は、5.0ポイントである。業況の見通しが「好転」と回答した企業は6社(30.0%)、「不変」と回答した企業が9社(45.0%)、「悪化」と回答した企業は5社(25.0%)であった。

当市製造業においては、上記でも述べたが、中東情勢に業況が左右されやすく仕入れ先の確保、物価高への対応、価格転嫁などの対応が急務である。

経営上の問題点

経営上の問題点としては、①「需要の停滞」が9社、②「原材料価格の上昇」が13社、③「従業員の確保難」が9社であった。

※問題点の1位5点、2位3点、3位1点とし算出した順位。上記は企業数での順番

①「需要の停滞」は、物価高、実質賃金の伸び悩みなどの影響でエンドユーザーの消費意欲がかなり減退し、物が売れないことである。

②「原材料価格の上昇」は、中東・ウクライナ情勢による影響が大きく、特にプラスチックや合成樹脂といった「原油由来の原材料」の入手が困難になりつつあり、価格が上昇していることである。

③「従業員の確保難」は、求人募集をかける人が集まらず、新規採用が困難である。また、新規採用で雇っても長く続かず、雇用の維持が難しい状態。中には中途採用でカバーしている状況である。

見通し

来期(令和8年4-6月期)は、中東情勢の影響で原材料の確保が益々難しく

なることが考えられる。それにより、生産量ともに売上の減少が予想される。また、物価高、実質賃金の伸び悩みなどの影響で消費者の購買意欲が減少し更に厳しい経営状態が続くことが予想される。

来期の見通し前年同期比業況D-1「5ポイント」、売上額D-1「10.0ポイント」、受注数量D-1「15.0ポイント」、経常利益D-1「0ポイント」である。

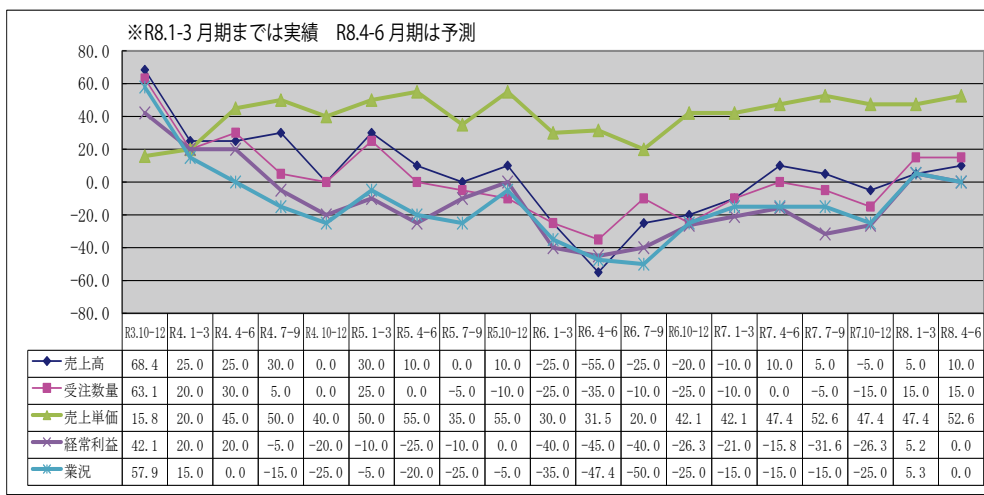

4/21 信州中野YEG
第一回 定時総会開催

去る4月21日(火)に令和8年度信州中野YEG第一回定時総会が開催されました。

定時総会では、令和7年度の事業報告及び収支決算報告、令和8年度補正予算(案)について審議がおこなわれ、満場一致で承認されました。

令和8年度は、関会長の下、スローガン「心、ひとつに」新たな未来の道しるべとなる「」を掲げ様々な事業を行って参ります。



4/30 令和8年度
支部連合会 定期総会開催

当所支部連合会の定期総会が4月30日(木)当所において開催され、令和7年度事業報告並びに収支決算報告、令和8年度事業計画(案)並びに収支予算(案)が審議され、原案どおり承認、可決。また、任期満了にもなう役員改選が行われ、次のおり選任されました。

令和8年度の事業計画、新役員は次のとおりです。

【令和8年度事業計画】

- ・ 研修旅行の実施(6月)
- ・ 親睦ゴルフ大会の実施(10月開催予定)
- ・ 中野えびす講への協賛

【令和8・9年度役員】

(敬称略、任期2年)

支部連合会新役員

- 会長 藤沢 孝夫 有限会社ふじさわ
- 副会長 飯田 龍介 株式会社村上建設中野営業所
- 〃 風間 澄博 有限会社風間緑化
- 監事 洪川 憲吾 株式会社洪川
- 〃 金子 雄三 有限会社北斗技研
- 顧問 矢嶋 一也 矢嶋建築株式会社

支部長名

- 科野支部 風間 澄博 有限会社風間緑化
- 平岡支部 藤沢 孝夫 有限会社ふじさわ
- 長丘支部 阿部 一博 株式会社アベファニチャー
- 高丘支部 今井 晃 株式会社そうつげん
- 平野支部 原田 大介 株式会社ワールド観光開発
- 延徳支部 飯田 龍介 株式会社村上建設中野営業所
- 日野支部 荒井 均 有限会社あらい電気

5/12 中野ボールパーク
フェスタ実行委員会
2026年度総会開催

信濃グランセローズを応援する、中野ボールパークフェスタ実行委員会の2026年度総会を柳長ホールにて開催しました。

総会において、第1号議案2025年度事業報告ならびに収支決算、第2号議案2026年度役員選出、第3号議案2026年度事業計画(案)ならびに収支予算(案)の議案について審議し、原案通り承認いただきました。

総会終了後の講演では、信濃グランセローズ柳澤監督と加藤コーチによりご講演をいただきプロ野球選手時代のエピソードや信念をお話いただきました。貴重な時間を過ごすことができました。

2026年度新役員につきましては左記の皆様です

- ・ 顧問 湯本 隆英 (中野市長)
- ・ 顧問 山田 彰一 (信州中野商工会議所顧問)
- ・ 会長 市川 真一 (信州中野商工会議所会頭)
- ・ 副会長 原沢 健一 (中野市体育協会会長)
- ・ 副会長 望月 隆 (中野市農業協同組合代表理事組合長)
- ・ 副会長 畔上 浩一 (中野市ちびっこ野球連盟会長)
- ・ 副会長 阿部 達也 (公社中野青年会議所理事長)



柳澤監督と加藤コーチ

5/15 中野市商店会連合会
定時総会開催

5月15日(金)、令和8年度中野市商店会連合会定時総会が魚がしにおいて開催されました。令和7年度より事業年度が変わり、毎年4月1日から翌年3月31日となり、変更後初めての定時総会の開催となりました。

定時総会では、令和7年度の事業報告及び収支決算、令和8年度の役員改選、事業計画及び収支予算(案)について審議され、原案どおり承認、議決されました。



左から小林副会長・佐藤副会長・原副会長・下田副会長・佐藤会長

令和8年度役員名簿等(敬称略)

- 連合会会長 佐藤 彰芳
- 副会長 下田 大輔
- 副会長 原 猛
- 副会長 佐藤 浩之
- 副会長 小林 伸介
- 副会長 西澤 寛
- 監事 仁科 智栄子
- 監事 衆議院議員 若林健太
- 顧問

商店会長

- 銀座会 会長 下田 大輔
- 高梨会 会長 原 猛
- 西町会 会長 佐藤 浩之
- まつかわ西振興会 会長 小林 伸助



みんなと
会社の未来を
健康に。

Know You Can

そう。あなたなら、できる。

AXA-A2-2209-1161/9WD 「健康経営[®]」は、特定非営利活動法人健康経営研究会の登録商標です。

83%が実感!
アクサ式やりがい効果
※アクサ式導入企業756社のデータより

健康経営アクサ式

やりがいが集まって、会社はつよくなる。

「離職率が下がり始めている」「生産性がアップしてきた」。いま、経営者の皆様のそんな声が増えています。それはきっと、アクサの健康経営による「やりがい効果」。心と身体の健康をケアすることはもちろん、ある会社では「仕事と治療の両立」や「社内サークル活動」などに取り組み、夢や生きがい、働きがいといった「社会的健康」までをサポートしています。社員一人ひとりがやりがいをもって働ける環境をつくり、会社全体も元気に変えていくために。アクサ生命がお手伝いします。

アクサ生命は、商工会議所と協力し、会員事業所の各種ニーズ(弔慰金・見舞金制度、退職金制度、リスク対策や事業承継など)を共済制度／福祉制度でサポートしています。

アクサ生命保険株式会社 長野支社 北信営業所 中野分室
〒383-0022 中野市中央1-7-12 2F TEL 0269-23-0987

お知らせ **LOBO調査景気天気図**

とくに好調 (50 ≦ DI)	好 調 (25 ≦ DI < 50)	まあまあ (0 ≦ DI < 25)	不 振 (▲ 25 ≦ DI < 0)	きわめて不振 (DI < ▲ 25)

	2026年4月の状況		先行見通し	
	全国	北陸信越	全国	北陸信越
建設				
製造				
卸 売				
小 売				
サービス				

詳細につきましては、信州中野商工会議所ホームページにLOBO調査早期景気観測が掲載されています。
(<https://nakanocci.or.jp/>)



お知らせ **令和8年度 信州中野商工会議所健康診断のご案内**

当所では、会員事業所の役員・従業員の皆さまを対象に健康診断を実施しております。

◎令和8年度健康診断日程

月日	曜日	時間
8月27日	木	8:00~11:45
8月28日	金	8:00~11:45
8月31日	月	8:00~11:45
9月1日	火	8:00~15:30
9月7日	月	8:00~11:45
9月8日	火	8:00~11:45

◎会場 信州中野商工会議所
◎健診コース
Aコース：全27項目／Bコース：全35項目
※いずれの健診も労働安全衛生法による検査項目を満たしております。
その他、オプション検診も多数ご用意しております。

◎申込方法 (申込締切：7月6日 (月))
今月号の会報に詳しいご案内・申込書を同封いたしましたのでご確認ください。

YEG通信 **vol. 35**

信州中野商工会議所の皆様、こんにちは。信州中野商工会議所青年部では、2026年度の活動がいよいよ本格的に始まりました。今回は、4月に開催した第一回定時総会と、今年度実施する「ジュニエコ in 中野市」の募集についてご報告いたします。

4月21日には、2026年度第一回定時総会を開催いたしました。総会では、関会長より新年度に向けた方針と想いが示され、信州中野 YEG として地域にどのように関わり、どのような価値を生み出していくのかを、会員一同で確認する機会となりました。また、新入会員の渡辺君からも挨拶があり、新たな仲間を迎えてのスタートとなりました。

総会後の第二部では祝宴が行われ、湯本中野市長、市川商工会議所会頭よりご祝辞を賜りました。多くの方々に支えていただいていることを改めて実感するとともに、地域の未来に対して青年部が果たすべき役割について、身の引き締まる思いを共有する時間となりました。

また、今年度も「ジュニエコ in 中野市」の参加者募集を行いました。募集期間は4月30日から5月24日までとし、中野市内の小学5・6年生を対象にご案内いたしました。ジュニエコは、小学生がチームで模擬株式会社を設立し、商品企画、資金調達、製造、販売、決算までを体験する教育プログラムです。子どもたちは活動を通じて、自分で考えて行動する力、仲間と協力する力、お金や社会の仕組みを理解する力を学んでいきます。

今後は、参加する子どもたちがチームごとにアイデアを出し合い、実際の販売に向けて準備を進めていきます。地域の皆様には、子どもたちの挑戦を温かく見守っていただくとともに、販売の機会などではぜひ応援をお願いいたします。

また、今年は発足60周年です。周年行事を年間の例会で複数回開催し、今年は記念品を中野市の名産芍薬から作

る取り組みを行い、周年式典で配布する予定です。記念冊子、動画など多くのコンテンツを持ち寄って式典を盛り上げていきます。是非楽しみにしていただけたいと思います。

信州中野 YEG では、地域の未来を担う子どもたちへの学びの場づくりと、会員同士が互いに成長できる活動の両面を大切にしながら、2026年度も前向きに事業を進めてまいります。

商工会議所青年部では、一緒に活動する仲間も随時募集しています。地域とのつながりを深めたい方、経営者・後継者として視野を広げたい方、同世代の仲間と学び合いたい方は、ぜひお気軽に事務局までお問合せください。

商工会議所青年部に入会したほうが良い人

- 1 後継者として、今後に不安を感じている人
- 2 楽しく飲みたい人
- 3 現状維持じゃなく、とにかく何か動きたい人
- 4 お互いの悩みを相談できる場が欲しい人
- 5 一生付き合える仲間を見つけない人
- 6 自分の仕事を充実させたい人

入会資格は以下の通りです

- ・45歳以下
- ・中野市在住もしくは中野、山ノ内に事業所があるなど、活動をしている人

すこしでも興味をもったら、事務局(0269-22-2191)にご連絡ください。
「青年部について教えて欲しい」とお伝えいただくとスムーズに対応できます。

まずは第一歩動いてみましょう😊きっと新しい気付きがあると思いますよ★

「1, 2年位しか活動出来ないし」とか「そんなに沢山参加できないし」とか思っているかもしれませんが、会員のみんなも毎回参加しているわけではないですし、短年数の会員も多くいますので、心配しないで大丈夫ですよ!

会員事業所を紹介します！

会社とわたし

Vol.76

マル斗醤油株式会社

代表取締役 民野博之さん

こんにちは
マル斗醤油(株)代表取締役 民野博之
です。

弊社は1947年12月創業で私で3
代目となります。

企業理念『皆の幸せを
醸成する』のもと、日々
醤油造りに精進しており
ます。

私の祖父は富山県から
この信州中野で起業しま
した。子供の頃、祖父に
よく「3代目でやっとそ
の土地っ子になれる」と
言われました。

私の代でやっと中野っ
子になれたということで
しょうか？

敷地内に住居があった私は子どもの
頃から醤油屋の仕事を手伝わされてい



たためか、何となく醤油屋になるのか
な？と感じておりました。
28歳で家業に戻り醤油造りを一から
学びました。師匠は会長(父)です。
技術屋である会長から『理論に基づく
技術』を教えて頂きました。

そして『麹造りは弊社の
事業の根幹であり、この
麹造りこそがアイデンティ
ティー』であることを確信
しております。

弊社では明治式年製の七
尺杉桶にて信州産大豆、信
州産小麦、天日塩を原料と
した醤油造りをしておりま
す。50年前には全国で醤油
製造業は6,500軒あり
ましたが、現在では1,0
00軒に満たない軒数となり、さら
に木桶で製造している醤油屋は50軒以下
となっております。

そんな木桶での醤油は、目で観
て、鼻で麹の匂いをかき、耳で諸
味の醗酵する音を聴き、口で味を
確かめ、手で温度を確かめ『五感
で醸す』造りです。

今後も、この昔ながらの木桶で
の醤油造りを中心に、お客様から
求められる商品造りと、お客様か
ら必要とされる企業になれるよう
精進してまいります。

(担当：広報委員 民野博之)



★ 新入会員紹介コーナー ★

今後ともBUDDY WORKSをよろしく願いいたします。

BUDDY WORKS

代表者名：高木大輔
事業内容：外壁塗装、屋根塗装、建築塗装、
キッチンカー露天販売事業、飲食
店経営、冬季スキーレンタル事業
住 所：長野県中野市江部 1256-2
カノンハイツ A-102
電話番号：080-3700-1336

BUDDY WORKS は長野県中野市を拠点に、地域
密着型の事業を展開しています。住宅・建物の外壁塗
装・屋根塗装を行う「優希創業」を中心に、キッチンカー
事業「D-drive kitchen」では話題の「UFO バーガー」
を提供し、各地のイベントやお祭りに出店しています。

