



会報

信州中野商工会議所

Vol.465

March 2024

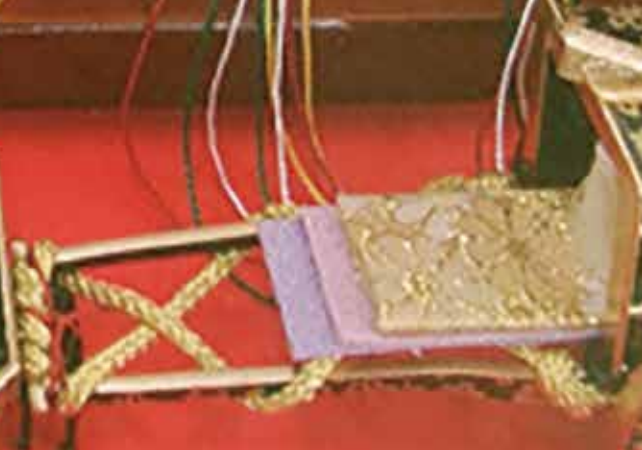



災害に備える なぜ、非常持出品・備蓄品は必要なのか？

過去の災害では、災害発生からライフライン復旧までに1週間以上を要するケースが多くみられます。その間、物流は滞り、物資は不足しがちになります。また、避難所に避難したとしても、そこに必要な物資が全てそろっているわけではありません。最低限の食料や生活用品などは、避難者自身が持っていく必要があるのです。

ですから、個人や家族の事情に応じて、必要な品目と数量を考え、準備をしましょう。

●非常持出品と備蓄品の違い

	非常持出品	備蓄品
準備する目的	警戒レベル4（避難指示）の発令時や、大規模火災時などにおいて、 避難する際の最低限の所持品 	災害発生後、スーパーの営業停止、水道・電気・ガスなどの停止といった状況の中で、 生活を続けるための備え
必要量	避難行動に差し障りのない量（重すぎるのであれば逆効果） ※成人男性で約15kg、成人女性で約10kg以下が目安	最低3日分、できれば1週間分（多ければ多いほどよい）

●ローリングストックによる備蓄

普段から少し多めに食材や加工品を買っておき、使った分だけ新しく買い足す備蓄の方法を「ローリングストック」といいます。ローリングストックで、無理なく必要量を備蓄しましょう。

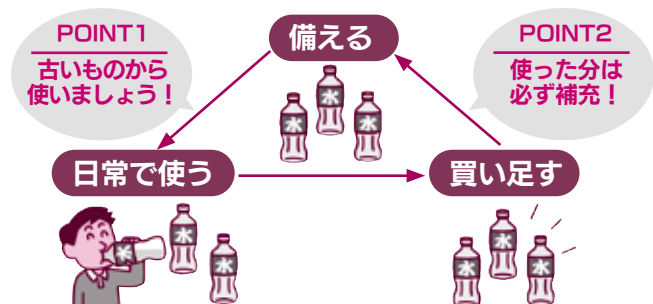

①災害インフォメーション 燃料不足で困ることがないように

大規模災害が発生すると、家庭用燃料（ガソリン・軽油・灯油）の入手が困難になります。過去の災害では、ガソリンスタンドに燃料を求める人の行列ができるなど、混乱が生じた例がありました。

日頃から、「車の燃料メーターが半分くらいになったら、満タンにする」「暖房用の灯油は、1缶余分に買い置く」などの備えを心がけましょう。



CONTENTS

- 2・信州防災
- 3・支援メニュー
 - ・融資制度について
 - ・WEBセミナー
- 4・中野ひな市
- 5・中野市製造業景況調査報告
- 6・SNS活用セミナー開催
- 6・事業計画策定セミナー開催
 - ・青年部総会
 - ・女性会総会
- 7・YEG通信
 - ・お知らせ
- 8・会社とわたし
 - ・新入会員紹介コーナー

●信州中野商工会議所

〒383-0022
長野県中野市中央1-7-12
TEL 0269-22-2191
FAX 0269-26-7007

E-mail: info@nakanocci.or.jp
発行人:池田喜芳 編集人:武田明良
発行:令和6年3月1日(毎月1日発行)



支援メニュー

支援策	内容・給付額等				お問合せ先		
小規模事業者 持続化補助金 (一般型) 	対象 補助額	販路開拓等を取組む事業者				当所 経営支援課 TEL:0269-22-2191	
	類型	通常枠	特別枠				
			賃金引上げ枠	卒業枠	後継者支援枠		創業枠
	補助率	2/3	2/3(赤字事業者は3/4)	2/3			
	補助上限	50万円	200万円				
インボイス特例	50万円(要件を満たす場合、上記補助上限額に上乗せ)						
締切日	第15回受付締切分：令和6年3月14日(木)						
	※電子申請の受付締切時間 17:00 郵送の場合は当日消印有効						
その他	経営計画の作成が必要になります。						

融資制度

資金名	資金使途	融資限度額	利率	融資期間	保証人・担保(原則)	保証料(原則)
中野市 経営安定対策資金 特別運転資金 借換(運転資金のみ)に要する資金含む	運転	2,000万円	1.6%	7年以内 据置 12か月以内	保証人：原則不要 ※法人は代表者が保証人 担保：必要に応じて徴する	・市で全額負担
長野県 経営健全化支援資金 物価高対策	運転	8,000万円	1.2%	7年以内 据置 24か月以内		・市、県で4/5負担 ・企業は1/5 (0.44%)以内 ・セーフティネット 保証利用の場合、 自己負担なし
	設備	6,000万円		10年以内 据置 24か月以内		
日本政策金融公庫 小規模事業者 経営改善資金 (通称：マル経融資)	運転	2,000万円	1.20% (R6.2.1 現在)	7年以内 据置 12か月以内	不要	不要
	設備	2,000万円		10年以内 据置 24か月以内		

◎詳しくは、当所 経営支援課 TEL：0269-22-2191 までお問合せください。

商工会議所WEBセミナー開催中

令和6年3月31日まで

商工会議所が主催するインターネット・セミナーです。会社や自宅から観たいセミナーがいつでも視聴できます。忙しくてセミナーや研修会に参加できない方などに最適です。お気軽にご利用ください。動画コンテンツが600本あります。コンテンツは随時更新されていきます。

会議所ホームページもしくはQRコードから、次のアカウントを入力の上、ご視聴ください。
ID：k0817 (kは小文字です)
PW：2191



長野県よろず支援拠点オンラインセミナー

事前予約制

先着順

参加無料

申込方法 → <https://nagano-yorozu.go.jp/contact>

※ご相談内容欄に必ず現在お悩みやお困りのこと、知りたいこと等をご記入ください。

申込期限 → 開催日の前日まで

※キャンセルの場合は必ず前日までにお知らせください。

中小企業・小規模事業者又はそれに類する方、創業予定者が対象のセミナーです。

※写真、動画撮影、録音不可となります。オンラインセミナーの内容はQRコードよりご覧ください。



中野ひな市 開催事業

中野土びな展示即売会 (信州中野商工会議所)

- ◆内容 奈良氏(久雄、由起夫)及び、西原氏の中野土びな展示即売会
- ◆展示会 3月29日(金)~30日(土) 10:00~16:00
- ◆即売会 3月31日(日) 9:30~13:30 (当選者のみ)
14:00~15:00 (先着順) ※誰でも購入可能
- ◆会場 信州中野商工会議所会館 多目的ホール



全国土人形展示即売会 (信州なかの産業・観光公社)

- ◆内容 全国18カ所の作者による土人形の販売
- ◆展示会 3月30日(土) 9:30~16:00
- ◆即売会 3月31日(日) 9:30~16:30 中野陣屋・県庁記念館
- ◆会場 中野陣屋・県庁記念館

大燈籠びな行進 (西町祭祀団)

- ◆内容 土人形の形を模した灯籠びなの練り歩き
- ◆行進 3月31日(日) 18:30~20:00 市街地行進

ひな市マルシェ (ひな市マルシェ実行委員会)

- ◆内容 中野ひな市に合わせて、あたたかい食べ物等の提供を行う
- ◆日時 3月31日(日) 10:00~15:00(予定)
4月1日(月) 11:00~16:00(予定)
- ◆場所 商工会議所会館北側駐車場、中野陣屋前広場公園芝生エリア
- ◆出店者 キッチンカー、飲食テント、一般商品販売テント

交通規制

- ◆日時 3月31日(日) 9:30~21:00
- ◆場所 西町本通り
(市民会館前交差点から
ミスイヤ交差点まで)

信州 中野 ひな市 2024

3/31(日) → 4/1(月)

中野土びな展示即売会
3/31(日) ※展示: 3月29日(金)、30日(土)
信州中野商工会議所会館多目的ホール
土人形の販売方法: 公式ホームページにてご確認ください
<https://hinamachi.com/>

全国土人形展示即売会
3/31(日) 9:30~16:30
※展示: 3月30日(土) 9:30~16:30 中野陣屋・県庁記念館

大燈籠びな市街地行進 3/31(日)

中野土人形展(奈良家・西原家)
市川一生・和田安雄コレクション
3/16(土)・4/1(日) 10:00~17:00
※入場料: 無料 中野陣屋・県庁記念館

お問い合わせ
信州中野商工会議所 TEL.0269-22-2191
信州なかの産業・観光公社 TEL.0269-38-0383

中野市製造業景況調査

(実績)
令和5年10月-12月期
(見通し)
令和6年1月-3月期

『原材料価格の高騰により 先行の業況は不透明』

当所では中野市の製造業の景気動向を把握するために
四半期ごとに景況調査を実施しております。
令和5年10月-12月期調査の結果のとおりま
とめができましたので報告します。
調査企業数20社



概況

当市製造業の業況判断D Iは、令和4年7-9月期から6期連続でマイナス値である。この間の売上高D I、受注数量D Iはプラス値で推移している。一方で、経常利益D Iはマイナス値が続いている。

上記の要因は、原材料価格の高騰、エネルギーコストの上昇、最低賃金の引き上げによる人件費の増加分を十分に価格転嫁できていない状況を示している。

国内経済は、円安の継続、エネルギーコストの上昇、労働法改正の影響もあり輸送費も値上がっている。加えて、原材料価格高騰も深刻な状況にあり、国内経済の先行きが不透明であることから、需要が停滞している。

外部要因として、中国経済の減速で受注回復が鈍化している。また、コロナウイルスによる巣ごもり需要からスマートフォン、パソコンの需要が旺盛であったが、受注量が鈍化したことで、汎用半導体の供給は過剰であり、在庫が積み

上がっている。一方で、自動車生産に必要なパワー半導体、車載マイコンの供給量が回復し、自動車関連の受注は堅調に推移している。収益面としては、原材料価格の高騰分には交渉の成果で値上してもらっている事業所が見られるが、エネルギーコスト上昇分、人件費の増加分、値上がりが続いている各種経費の負担は重く、利益確保は困難な状況が続いている。また、インボイス制度の導入、電子帳簿保存法が施行され、この対応で業務負担が増加し、苦慮している事業所が見受けられる。

前年同期比における業況判断D Iは、前年同期(令和4年10-12月)調査と比較して20・0ポイント改善し△5.0ポイントである。調査対象企業20社のうち業況が「改善」との回答が5社(25・0%)、「不変」との回答が9社(45・0%)、「悪化」との回答が6社(30・0%)であった。

令和6年1-3月期見通し業況判断D Iは、△30・0ポイントである。業況の見通しが「好転」と回答した企業は3社(15・0%)

経営上の問題点

で、「不変」と回答した企業が8社(40・0%)、「悪化」と回答した企業は9社(45・0%)であった。当市製造業においては、上記でも述べたが、原材料価格の高騰、エネルギーコストの上昇など生産活動、収益改善を阻害する要因が多々あり、業況回復には暫らく時間がかかることが窺える。

経営上の問題点としては、①「原材料価格の上昇」が11社、②「人件費以外の経費の増加」が6社の順で多く挙げられた。

①「原材料価格上昇」は、すべからず各種原材料が高騰している状況にある。行き過ぎた円安の影響があり、価格高騰は長期化が続く予想である。

②「需要の停滞」は、内部要因である物価高騰で購買意欲が減少している。外部要因である、世界経済の停滞、特に中国経済の減速によるところである。

③「原材料費・人件費以外の経費の増加」はエネルギーコスト上

昇が主たる要因である。また、ガソリン価格も高騰しており製品配送代も上がっている。

見通し

来期(令和6年1-3月期)は、車載用の半導体の供給が回復し、自動車関連の受注は大きく増加となる見込みである。

しかしながら、来期の見通し前年同期比業況D I「△30・0ポイント」、売上額D I「△15・0ポイント」、受注数量D I「△35・0ポイント」、経常利益D I「△25・0ポイント」で、ほとんどのD Iがマイナス値となっており、当市製造業の業況改善には今しばらく時間がかかるであろう。

※R5.10-12月期までは実績

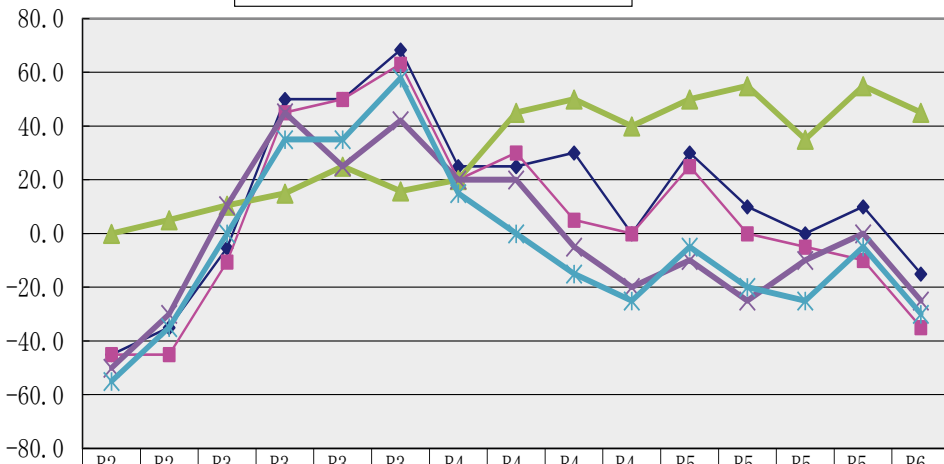

	R2.7-9	R2.10-12	R3.1-3	R3.4-6	R3.7-9	R3.10-12	R4.1-3	R4.4-6	R4.7-9	R4.10-12	R5.1-3	R5.4-6	R5.7-9	R5.10-12	R6.1-3
売上高	-45.0	-35.0	-5.3	50.0	50.0	68.4	25.0	25.0	30.0	0.0	30.0	10.0	0.0	10.0	-15.0
受注数量	-45.0	-45.0	-10.5	45.0	50.0	63.1	20.0	30.0	5.0	0.0	25.0	0.0	-5.0	-10.0	-35.0
売上単価	0.0	5.0	10.5	15.0	25.0	15.8	20.0	45.0	50.0	40.0	50.0	55.0	35.0	55.0	45.0
経常利益	-50.0	-30.0	10.5	45.0	25.0	42.1	20.0	20.0	-5.0	-20.0	-10.0	-25.0	-10.0	0.0	-25.0
業況	-55.0	-35.0	0.0	35.0	35.0	57.9	15.0	0.0	-15.0	-25.0	-5.0	-20.0	-25.0	-5.0	-30.0

2/8

集客・販促にすぐ役立つ！

「SNS活用セミナー」開催

当所では、去る2月8日にSNS活用セミナーを開催しました。講師は、(株)チャイルドピース代表取締役、中小企業診断士の筑間彰氏を招きました。

講義では、X (旧 Twitter)、Facebook、Instagram、LINEの媒体特性から、それぞれのツールによる顧客獲得につなげる活用方法について学びました。

SNSを活用して、事業者の伝えたい情報をお客様へお届けする



方法に参加者の皆様の理解が深まったセミナーとなりました。

2/8

「小規模事業者のための事業計画策定セミナー」開催

当所では、去る2月8日に事業計画策定セミナーを開催しました。講師は、(株)チャイルドピース代表取締役、中小企業診断士の筑間彰氏を招きました。

今回のセミナーは3月14日申請受付締切日である「第15回小規模

事業者持続化補助金」の獲得を目標に据えたものです。

講義の内容は「小規模事業者持続化補助金」の説明、もらえるまでにやること、審査を通過するポイントまで説明があり申請に役立つものとなりました。

※小規模事業者持続化補助金は、小規模事業者が自社の経営を見直し、自らが持続的な経営に向けた経営計画を作成した上で行う販路開拓や生産性の向上を支援する制度です。

制度の内容について詳しくはQRコードから!!



信州中野商工会議所青年部

第三回定時総会開催

去る2月13日(火)に当所青年部の第三回定時総会が開催されました。定時総会では令和6年度の事業計画、予算が承認されました。

令和6年度の主な事業としては、シンジョン祭り、おごっこフェアの運営、セミナーの開催などを計画しています。

また、青年部では地域の経済発展のために一緒に活動する新しい仲間を随時募集しています。

中野市内に事業所がある商工業者又は従業員で45歳までの方が対象です。入会を希望される方は事務局(海野、池田)までご連絡ください。

信州中野商工会議所女性会

定期総会開催

当所女性会の定期総会が2月15日(木)に(名)柳南閣割烹柳長にて開催されました。

定期総会では、令和6年度の事業計画、収支予算が原案どおりスムーズに承認可決されました。

令和6年度の主な事業は、『みんなで打ち水』『女子力アップセミナー』に加え、令和9年度に中野市で開催予定でもある『長野県若手後継者等育成事業女性会研修会』へみんなで参加しようと計画をしています。

女性会 会員募集中

女性会とは。。。会員相互の親睦と連携を図ることを目的として活動

入会資格：商工会議所会員事業所で、経営に携わる女性の方
年会費：2,000円(年額)
組織：「ふれあい委員会」県内外の女性会との親睦・連携等
「つながり委員会」会議所や青年部、関係団体との会員交流・連携等

2つの委員会のいずれかに所属していただきます

お問合せ先：当所女性会事務局(海野、中村)
私たちの趣旨に賛同してくださる方ならごなただでもこの機会に女性経営者同士の輪にぜひご参加ください。



お知らせ **LOBO調査景気天気図**

	2024年1月の状況		先行見通し			とくに好調 (50 ≤ DI)
	全国	北陸信越	全国	北陸信越		
建設						まあまあ (0 ≤ DI < 25)
製造						不振 (▲25 ≤ DI < 0)
卸売						きわめて不振 (DI ▲25)
小売						
サービス						

詳細につきましては、信州中野商工会議所ホームページにLOBO調査早期景気観測が掲載されています。(https://nakanocci.or.jp/)

新規就職者激励大会開催のお知らせ **お知らせ**

～積極的なご参加をお願いいたします～

中野市及び当商工会議所の主催により、新たに就職した就業者等に対して、その門出を祝し社会人としての自覚を促すとともに、職業意識の高揚を図り喜びと誇りを持って職場に定着していただくことを目的として、新規就職者激励大会を下記のとおり開催します。(会員事業所様宛には別途案内を送付させていただきます。)

新規採用予定のある企業・団体の皆様には、対象者の出席についてご配慮賜りますようお願い申し上げます。

開催日時 令和6年4月9日(火)
講演及び式典 午後3時～午後5時(予定)
開催会場 信州中野商工会議所 大会議室
対象者 (1) 令和6年度新入社員
 (2) 新たに雇用した従業員であって事業所から申込みがあった者

主催 中野市、信州中野商工会議所
お問合せ 当所総務課 TEL:0269-22-2191

お知らせ **令和6年度 簿記検定試験施行日程**

(令和6年4月1日～令和7年3月31日施行分)

施行回	施行級	試験日	受験料	試験会場
167回	1～3級	令和6年 6月9日(日)	1級 8,800円	信州中野 商工会議所 会館
168回		令和6年 11月17日(日)	2級 5,500円	
169回	2～3級	令和7年 2月23日(日)	3級 3,300円	

※受験料が改定されました。
 日商簿記検定のネット試験は、北信州能力開発センターへお問合せください。(簿記初級・原価計算初級・簿記2級・3級)
 お問合せ先…北信州能力開発センター TEL:0269-23-3005

令和6年3月分(4月納入分)～の協会けんぽの保険料率についてお知らせします。 **お知らせ**

	令和6年2月分(3月納付分)まで	令和6年3月分(4月納付分)から
健康保険率	給与・賞与の 9.49%	給与・賞与の 9.55%
介護保険率	給与・賞与の 1.82%	給与・賞与の 1.60%

お問合せ 全国健康保険協会 長野支部 TEL:026-238-1251

YEG vol.8 通信

お世話様です。あと少しで会長から直前会長になる小林明良です。今月は青年部の全国大会が石川県小松市で開催されます。この大会は青年部の中で一番大きな大会となります。少しでも石川県の皆様の行動の手助け、勇気づけが出来ますように頑張ってまいりますので、もしどこかで会員を見つけたら「頑張つてね!」と一言頂けると嬉しいです(^-^さて、会員紹介でございます!

名前兼役職 交流研鑽委員会 委員 竹節 典将

誕生日 昭和62年11月19日(36)

事業所 蛸 そば&dining

趣味 ゴルフ

一言PR 昼はそば屋。夜は旬の食材提供の居酒屋です!

名前兼役職 文化創造委員会 副委員長 水野 宏樹

誕生日 昭和59年10月2日(39)

事業所 (株)ミズケン

趣味 食べ歩き 映画鑑賞 柔道

一言PR 気軽にお声掛けください!

名前兼役職 総務広報委員会 副委員長 山本 浩二

誕生日 昭和55年12月20日(43)

事業所 ヤマデザイン

趣味 ヒーローショー

一言PR シンプルで分かりやすいデザインを心がけています。

これからもYEGメンバーを紹介していきたいと思いますが、これからも楽しい活動をしていくために、メンバーを大募集中です。
 下記に当てはまった人はぜひご一報ください。

商工会議所青年部に 入会したほうが良い人7選

- 1 新しいビジネスの気付きを得たい人
- 2 他の地域の経営者やビジネスリーダーと交流する機会が欲しい人
- 3 リーダーシップスキルを学びたい人
- 4 お互いの悩みを相談できる場が欲しい人
- 5 一生付き合える仲間を見つけたい人
- 6 自分の仕事を充実させたい人
- 7 とにかく楽しく過ごしたい人

入会資格は以下の通りです

- ・45歳以下
- ・中野市在住もしくは中野市に事業所がある

すこしでも興味をもったら、事務局(TEL:0269-22-2191 担当:海野・池田)にご連絡ください。「会報を見て、興味があります」とお伝えいただくとスムーズに対応できます。

会員事業所を紹介します！

会社とわたし

Vol.51

株式会社武田

代表取締役 武田 明良 さん

株式会社武田の代表を務めております、武田明良と申します。弊社は主に建築・建設資材の販売をさせていただいております。世の中には色々な商売がある中、商売それぞれに特徴といえますか、良い・悪いというものがあると思います。私も自分の商売を振り返ってみると、思うことの一つは、私どもで取り扱いのある商品の多くは、「賞味期限・消費期限」というものが無いということです。（食品などと違うので当然ですが）これについては、「しばしば「有り難い」と思う次第でございます。また、住宅設備機器や工具類の一部を除く、純粋に「材料」や「資材」と分類されるものは割と定番化されており、家電やファッション衣



料のように流行であったり、技術革新による新製品の登場などが比較的少なく、あまり頻繁には商品の入れ替わりは無いと感じます。しかしながら、「材料」や「資材」の分野でも長いスパンでは、従来のもものが新しいものに置き換わることもあります。例えば窓ガラスなどでは、現在はペアガラス、真空ガラスというもののシェアが高くなってきています。その他にも、私がこの業界に携わってから大きな変化と感ずることの一つが【水道管】です。古くは、例えば住宅の水道配管といえは鉄製の【鉄管】がメインでした

が、近年ではすっかり【樹脂管】に切り替わっています。樹脂管とは、ポリブデンや架橋ポリエチレンといった樹脂で出来た配管材で、鉄管のデメリットであるサビの問題が解消されたり、施工性が向上されていたり、または軽量であるなど、製品的に大きな違い・利点がいくつかあります。私が、鉄管から樹脂管に切り替わる流れの中で感じた一番大きなことは、持ち運びのし易さが大きく向上された点です。従来の鉄管は長さが4mあり、そのまま切らずに運ぼうとすると、そこそこの大きなトラックの荷台に積む必要があったのですが、樹脂管は、住宅向けの小口径の物なら100m巻きであっても（樹脂の特性を生かして巻いた状態の荷姿の為）、それこそ軽バン（軽トラック）の荷台に入ってしまうくらいです。この持ち運びにおける利便性の向上は、大きな変化と感じました。

このように、長いスパンでは時代の移り変わり、技術革新によって新しい商材に切り替わることがありますが、それでも、特定の分野ではしばしば新しい製品というものは出てきませんので、出来る限りスピーディーに新しい製品をご紹介しますことで、お客様へのサービスにつなげていきたい所存です。今後とも、宜しくお願いいたします。

（担当：広報委員 上野 孝典）



★ 新入会員紹介コーナー ★

自然の恵み、野菜ときのこのシンフォニー

(株)カットきのこジャパン

はじめまして、株式会社カットきのこジャパンと申します。弊社はきのこのカット製造販売とえのきの栽培をしております。

毎日大量に生産されるきのこを、新鮮なうちに毎日丁寧にカットし、関東圏の学校給食・病院給食、弁当・総菜業者などに利用されております。その他、なめ茸の原料としてもメーカーに卸しております。



私は長らくサラリーマン生活を送ったのち2016年に起業し、さまざまな人とご縁がありまして、業務用のカットきのこの製造販売を開始、2019年に中野市三ツ和にてカット加工場を構えて、スタートしました。現在は、中野市江部に第2工場を稼働させて、さらに2カ所の生育棟（中野市新井・間山）でえのきの栽培も行っております。

1人で始めた会社はおかげさまで年々規模を拡大させ9年目を迎えて、22人のスタッフと毎日製造・生育に励んでおります。

きのこの生産量全国1位を誇る中野市で、様々な種類のきのこのおいしさを全国の皆様にお届けしたいと思います。

今後はカット野菜の取り扱いも開始いたします。ぜひ一度ホームページをご覧ください。(https://cutkinoko-j.co.jp/)



代表者	江遠 昌弘
事業内容	カットきのこ製造販売
住所	中野市三ツ和1206-1
TEL	0269-38-0406